Anleitung Online-Bewerbung Familienheim-Genossenschaft Zürich (www.fgzzh.ch)

1 Zimmer Wohnung

Adresse	Arbentalstrasse 336, 8045 Zürich
Stockwerk	Erdgeschoss
Fläche	30 m^2
Nebenräume	Keller- und Estrichabteil
Mitbenutzung	Waschküche und Trockenraum
Balkon	Nein
Garten	Nein
Lift	Nein
Vermietung ab	16. Februar 2020
Bruttomiete	517 CHF
Anteilkapital	2 800,0 CHF

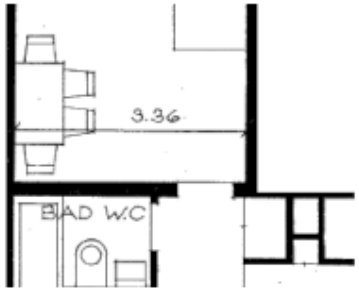

Vermietungsrichtlinien

	Minimum	Maximum
Anzahl Personen (Erwachsene und Kinder)	1	
Anzahl Erwachsene	1	1
Anzahl Kinder	0	0

Tiere	Hunde sind nicht erlaubt. Übrige Tiere siehe Reglement

zum Anmeldeformular

Wer kann sich bewerben?

Haben Sie einen CH-Pass

oder einen Ausweis B, C oder Ci?

Sie können sich regulär bewerben.

Klicken Sie auf "zum Anmeldeformular".

Anmeldeformular

Objekt 1 Zimmer Wohnung
Adresse Arbentalstrasse 336
Vermietung ab 16. Februar 2020

Vermietungsrichtlinien

	Minimum	Maximum
Anzahl Personen (Erwachsene und Kinder)	1	
Anzahl Erwachsene	1	1
Anzahl Kinder	0	0

Tiere Hunde sind nicht erlaubt. Übrige Tiere siehe Reglement

Bitte füllen Sie das untenstehende Formular aus, falls Sie an diesem Objekt interessiert sind. Falls Sie in die engere Auswahl kommen, werden wir Sie per Email um einen Rückruf bitten.

Bitte beachten Sie, dass falsche Angaben automatisch zum Ausschluss aus dem Bewerbungsfeld führen. Wenn Sie nicht in die engere Auswahl kommen werden wir Sie ebenfalls per Email informieren.

Das Anmeldeformular muss vollständig ausgefüllt werden.

Stimmen die Angaben zu den Personenzahlen mit Ihnen/Ihrer Familie überein? Sonst wird die Bewerbung nicht angeschaut.

Angaben zur Person

Anrede	Bitte wählen
Nachname*	
Vorname*	
Jahrgang*	
Adresse*	
PLZ*	
Stadt*	
Tel Mobil	
Tel Geschäft	
Tel Privat	
Email*	
Beruf	

Bitte füllen Sie das Formular möglichst vollständig aus. Felder, die mit Stern * gekennzeichnet sind, müssen ausgefüllt werden.

Angaben zu Partner und Kindern **Weitere erwachsene Person?*** ○ Ja ○ Nein **Haben sie Kinder? Wenn ja, wie viele?*** keine **Angaben zum Haushalt** **Hundebesitz*** ○ Ja ○ Nein Haben sie Haustiere? Wenn ja, welche?	Bitte füllen Sie das Formular möglichst vollständig aus. Felder, die mit Stern * gekennzeichnet sind, müssen ausgefüllt werden.
Einkommen* Einkommensstufen **Soziale Durchmischung** Die FGZ verfolgt in den Siedlungen eine gute soziale Durchmischung (Statuten FGZ, Artikel 41 und 42). Deshalb ist es nötig, dass zur Bewerbung auch finanzielle Verhältnisse erfragt werden. Diese werden anhand von 5 Stufen der steuerbaren Einkommen und Vermögen gemessen. Wenn in Ihrem Haushalt mehrere steuerpflichtige Personen wohnen, sind die einzelnen Werte zusammen zuzählen. Bei einem allfälligen Angebot sind die angegebenen Werte zu belegen. **Steuerbare(s) Einkommen** (gemäss Steuererklärung Ziffer 27, Einkommen aus den Steuererklärungen zusammen zählen, falls mehrere Personen im Haushalt einzeln steuerpflichtig sind.)	Geben Sie hier Ihr **steuerbares Einkommen** an. Wenn Sie zwei oder mehr erwachsene Personen sind, zählen Sie das steuerbare Einkommen zusammen und geben den gesamten Betrag an. Es muss der entsprechende Einkommensbereich angegeben werden. Zur Auswahl steht: Fr. 0 – 27'000 Fr. 27'001 – 40'000 Fr. 40'001 – 51'000 Fr. 51'001 – 76'200 Fr. 76'201 und mehr **Wo finde ich Angaben zum steuerbaren Einkommen?** Die Angaben finden Sie in Ihrer letzten eingereichten Steuererklärung resp. dem aktuellsten Steuerausweis unter Ziffer 25. **Quellensteuer?** -> siehe unten

Vermögen* Vermögensstufen **Steuerbare(s) Vermögen** (gemäss Steuererklärung Ziffer 37, Vermögen aus den Steuererklärungen zusammen zählen, falls mehrere Personen im Haushalt einzeln steuerpflichtig sind.)	Bitte geben Sie hier Ihr **steuerbares Vermögen** an. Wenn Sie zwei oder mehr erwachsene Personen sind, zählen Sie das steuerbare Vermögen zusammen und geben den gesamten Betrag an. Es muss der entsprechende Vermögensbereich angegeben werden. Zur Auswahl steht: Fr. 0 – 50'000 Fr. 50'001 – 130'000 Fr. 130'001 – 200'000 Fr. 200'001 – 300'000 Über Fr. 300'000 **Wo finde ich Angaben zum steuerbaren Vermögen?** Die Angaben finden Sie in Ihrer letzten eingereichten Steuererklärung resp. dem aktuellsten Steuerausweis unter Ziffer 35.
	Quellensteuer: Wir brauchen von Ihnen die letzten drei Lohnabrechnungen und/oder den letzten Lohnausweis für die Überprüfung des Einkommens.
Kommentar Speichern	Hier können Sie uns noch eine Nachricht schreiben. Am Schluss auf "Speichern" drücken. So wird Ihre Wohnungsanmeldung gespeichert und abgeschickt.